



BRANNPROSEDYRE

for klubber/foreninger og andre arrangører (heretter kalt leietakere) i forbindelse med trening, kamper, stevner og andre arrangementer i:

MØVIGHALLEN

1. Leietakere er ansvarlige for at minst 1 representant fra hver klubb/forening/arrangør, samt alle brannvakter / arrangementsverter o.l., gjøres kjent med branninstrukser og rømningsplaner for anlegget. Disse plikter i tillegg å gjøre seg kjent med plassering og bruk av alt tilgjengelig slokningsmateriell som brannslanger og evt. håndslukkere.
2. Brukere av byggverket skal:
 - a) sørge for at byggverket ikke benyttes til andre formål enn avtalt
 - b) unngå unødig risiko for brann
 - c) informere eier om endringer, forfall og skader i bygget eller sikkerhetsinnretninger som kan påvirke brannsikkerheten
 - d) ved forhold som kan vesentlig redusere brannsikkerheten, straks gjennomføre ekstraordinære tiltak.
 - e) gjøre seg kjent med forebyggende plikter for bruker av byggverk iht. veiledning til forskrift om brannforebygging.
3. Klubber/foreninger/andre arrangører er ansvarlig for at samtlige nødutganger er ryddige og fremkommelige. Ingen dører som er spesifisert som nødutgangsdører får låses eller på annen måte sperres så lenge det er personer i lokalene, dette gjelder også dører til treningsrommet. Bord, sperringer etc. som blir benyttet til billettsalg / kontroll ved innganger skal ikke plasseres slik at de kan hindre en eventuell rømning.
4. Lagledere, brannvakter og arrangementsverter skal assistere ved rømning. Dette gjelder spesielt evakuering av personer som ikke kan klare seg selv.
5. Ansvarlig leder i hver klubb / arrangør skal signere denne prosedyren og returnere ett eksemplar til Kristiansand kommune, Idrettsetaten.
Klubbene / arrangør skal på oppfordring kunne dokumentere at informasjon og opplæring av representanter fra alle grupper / lag samt brannvakter i henhold til punktene 1 til 4 har funnet sted.

Kristiansand, (dato)

Mottatt og lest:

Signatur

.....
Gjentas med blokkbokstaver

.....
Klubb/forening/arrangør



BRANNINSTRUKS FOR

MØVIGHALLEN

- BRANN MÅ STRAKS VARSLES BRANNVESENET PÅ TELEFON 110
- FÅ UT ALLE SOM ER TRUET AV RØYK OG BRANN
- FORSØK Å SLUKKE HVIS MULIG
- LUKKE ALLE DØRER OG VINDUER HVIS MULIG
- Ved **ALARM** (brannklokker), skal alle brukere og utøvere snarest forlate anlegget, og gå til uteplass merket M. Anvisning av denne står merket på rømningsplanene inne.
- Det er trenere og oppmenn samt arrangører som har ansvar for at alle kommer seg ut av anlegget og samles ved avtalte M skilt.

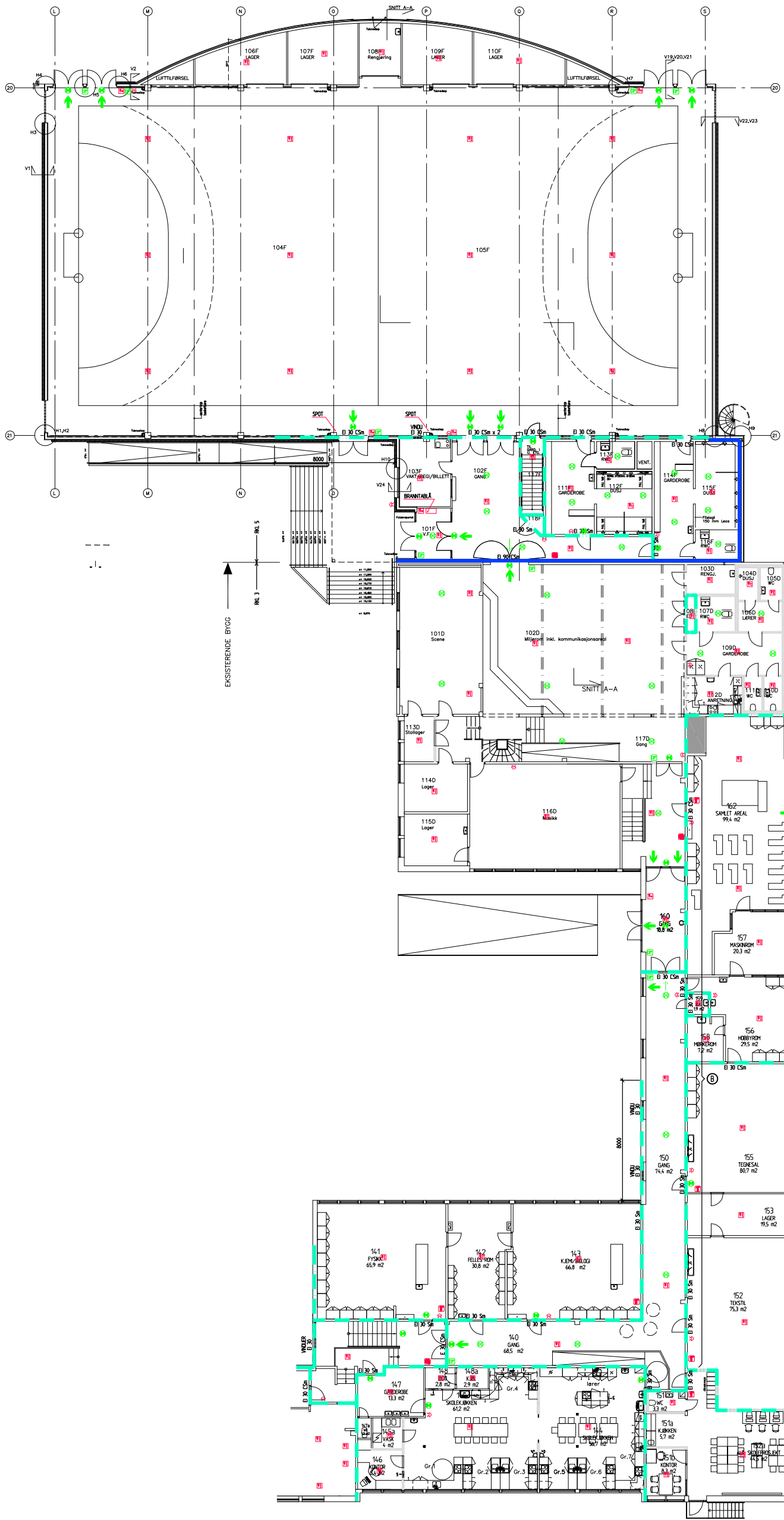

TEGNFORKLARING

- BRANNSIKKERHETSVEGG REI-M 90
- BRANNCELLEVEGG EI 30
- FLAMME- OG RØYKBEGRENSENDE KONSTRUKSJON E 30
- RØYNGANGSVEI
- ALTERNATIV RØYNGANGSVEI
- FLUKTVEI I BRANNCELLE
- EVAKUERINGSROUTE FRI BREDDER MINST 1,2m
- ☒ HÅNDSLUKKINGSAPPARAT
- ☒ BRANNSLANGE
- ☒ RØYKDETEKTOR
- ☒ VARMEDETEKTOR
- ☒ MANUELL MELDER
- ☒ RØYKLUKEÅPNER
- ☒ BRANNSLARMSENTRAL
- ☒ NØKKELSAFE
- ☒ BRANNKLOKKE
- ☒ DØRHOLDMAGNET
- ☒ MARKERINGSLYS
- ☒ LEDELYS
- ☒ NØDÅPNER
- ☒ SPRINKLET AREAL "FAST RESPONSE"
- ☒ SPRINKLERHODE
- ☒ RØYKLUKE

BRANNSLARMKATEGORI 2
 MED DIREKTE OVERFØRING TIL BRANNSVENE
 LEDESISTEM I EVAKUERINGSROUTE/RØYNGANGSVEI
 LEDELYS 1 LUX OG MARKERINGSLYS VED
 RETNINGSFORANDRINGER OG OVER DØRER
 TIL OG I RØYNGANGSVEI
 (B) BRANNMOTSTAND USIKKER: FUGET FOR RØYKTETTING -
 VURDERT TILSTREKkelig PGA. TIDLIG VARSLING OG
 ENKLE RØYNGANGSFORHOLD.
 SIAKT IHT. NBI 520-351

PROS. NR. 915003	Møvig skole Tilbygg og ombygging	TEGNR. F20:A102
FILPLASSERING/NAVN: u782-vbr-v782p102		
A	Børve og Borchsenius as Postboks 1050, 3905 Porsgrunn	Tlf. 35 56 97 00
B	Rambøll Unico AS P.B. 116, 4662 Kristiansand	Tlf. 99 42 81 00
V	Rambøll Unico AS P.B. 116, 4662 Kristiansand	Tlf. 99 42 81 00
E	Rambøll Unico AS P.B. 116, 4662 Kristiansand	Tlf. 99 42 81 00
	Rambøll Unico AS P.B. 116, 4662 Kristiansand	Tlf. 99 42 81 00
1A	09.09.05	SOM BYGGET
INDEX	DATO: REVISJONEN GJELDER:	

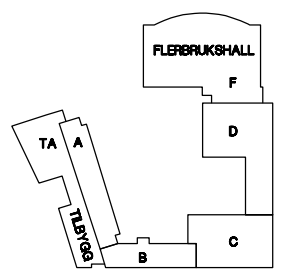

Kristiansand Kommune
**Møvig skole
 Tilbygg og ombygging**
 PLAN 1. ETASJE Flerbrukshall
 BRANNTeknikk

MÅLSTOKK 1:200	DATO 22.04.04	FASE SOM BYGGET
TEGN. BRN	KONTR. RHH	PROS. NR. 915003

FAG/TEGNR. **F20:A102** REV/INDEX **1A**
 KRISTIANSAND EIENDOM
 BYGGADMINISTRASJONEN