

**SOSLOKAL: Main points from PST focus groups in Tinnheia, Kristiansand
17-18 June 2021**

Kostas Mouratidis, 29 June 2021

Groups with Stine and Kostas:

Group 1 – Immigrants group 17.06.2021

Group 2 – Parents with small children in kindergarten (recruited via kindergarten) 17.06.2021

Group 3 – Parents with small children (recruited through municipality invitation on Facebook) 18.06.2021

Group 1 – Immigrants group

Facilities

- Important topic for this group
- Facilities/services are very few
- As Tinnheia is a low-density neighborhood (low concentration of people), there are not many shops
- All participants highlighted the need for at least some more basic facilities/services
- Residents need to go to other areas to access basic facilities and services including bakery, café, pharmacy, clothing shops, doctor
- One participant described the area as ‘dead’ and added that residents need to visit the city center to access daily necessities
- Participants would like some more facilities e.g. shops, pharmacy, legesenter, bakery in Tinnheia Torv, but without compromising the low-density character of the area

Housing/densification

- Area was described by one participant as a “villa områder” that is however very centrally located in the city
- Participants consider that there is a lot of space in the area
- There is a good balance of different building types
- If there are more apartment blocks, this might ruin the character of Tinnheia
- Participants were generally not in favor of densification. One participant would be open to the idea of a few more people being accommodated in the area but not more than that. The other two participants were clearly against densification in Tinnheia
- The area is special: a green, forest area
- If new housing is to be built, participants suggested rekkehus or enebolig

- Participants argued that high density and more people may make social interaction more aggressive and that crime could increase
- More people would mean, according to participants, lower safety, more crime, more conflict, and more traffic

Playgrounds

- Tinnheia could have more local small playgrounds spread in different parts of the district

Green spaces: Grøndalen

- If you are not from Tinnheia, you do not know Grøndalen and it is not visible from the road
- Perhaps add a sign on the road
- Add outdoor training facilities in Grøndalen
- Add lighting to use the park in dark hours

Buildings

- There are a lot of grey buildings and that is not aesthetically pleasing
- Thankfully there is ample greenery in the area and the grey does not dominate

Cycling

- After winter, many cyclists use the main road and this is unsafe
- There are some cycling paths but they are not continuous
- Conditions for cycling are not optimal
- Some residents go to work by bike (perhaps e-bike)

- Some shortcuts/cycling paths could be added

Walking

- Some areas lack sidewalks
- Only the main road has sidewalks

Public transport

- Bus could be better connected to other areas (not only to city center, university etc.)
- Sometimes the bus is full or there is no space for a baby stroller
- Not possible to rely only on the bus. Perhaps if you work in the center or in Lund or in the University, you can use the bus. Otherwise it is more difficult.
- Suggestion: add buses that connect Tinnheia to other areas

Traffic safety

- Safe and quiet area without much traffic
- Roads could be better
- Mix of cyclists and cars on main road is unsafe

Social inclusion/local identity

- All participants are fond of the area
- Good area for kids. Kids play with neighbors
- Very safe area
- Residents with foreign background identify themselves with the Norwegian culture

- They like that there are people from different countries, with different backgrounds in Tinnheia, but it is not a ghetto.
- There is a good mix of Norwegians and immigrants
- One participant argued that if there were only immigrants, there would be no integration

Jobs

- Not many jobs in Tinnheia

Influence/Feeling of control

- Suggestion: to have more people from Tinnheia in the municipal council / in the management of the kommune

Favorite places in Tinnheia

- Lekeplass
- Forest and lake
- Grøndalen

How to improve Tinnheia

- Add more facilities, shops etc. in Tinnheia torv
- Add extra bus lines
- Grøndalen: add lighting for night-time, football ground, outdoor training facilities, and benches
- More small local playgrounds
- Handball facilities

- More possibilities for leisure activities
- Improve safety for cyclists on the road to the city center
- E-bike shop
- Reguleringsplan is a bit old and not concrete. Improve regulations for plot development: how much can you build? What type of housing? Now it is a bit unclear.

Group 2 – Parents with small children in kindergarten (recruited via kindergarten)

Playgrounds

- One of the most important topics for Group 2
- Playgrounds in Tinnheia need maintenance
- Safety standards need to be updated
- No need for colorful, fancy playgrounds – just updated and well-maintained playgrounds are needed
- Only few examples of good playgrounds in Tinnheia
- The needs in the area changed: as generations changes, nobody used certain playgrounds, so no one complained about their poor condition
- Participants commented that if the Municipality sponsors the renewal of playgrounds in terms of materials and equipment, the citizens could even make the renewal on their own
- Participants pointed at spots on the map where new playgrounds could be developed

Traffic safety and parking

- Important point for this group: Car parking to drive/collect children to/from school is far from the school and there is a street in-between, making it dangerous and troublesome
- Some parts of the road are dangerous: e.g. the existence of bushes reduces visibility

Public spaces: Tinnheia Torv

- Important point for this group (it is the main public space in Tinnheia but is neglected)
- Needs major improvements

- Ideas for improvement: a café, fountain, public art, greenery, shops, legesenter, pharmacy
- Make it more cozy
- Make it like Markens gate

Green spaces: Grøndalen

- Important point for this group
- One of the favorite places / an inclusive space
- Needs some upgrading although one participant stated to let it be natural and not much change is needed
- Ideas for improvement:
 - Have lighting when dark
 - Add a shelter with a roof
 - Add a place for BBQ
 - Split Grøndalen in two parts: one for families and one for youth
 - Provide better access to Grøndalen, access from all sides

Buildings

- Clear building regulations are needed: how tall should new buildings be?
- Participants are concerned with the garage space along the main road and how this is going to be developed. What type of buildings will there be built?
- Participants do not seem to want more apartment blocks. They prefer enebolig and rekkehus if new housing is to be built.

Housing/Densification

- Participants seem to not want more housing/people in Tinnheia. They like the area as it is and do not want to change its character.
- They do not want apartment blocks
- Concerns that schools will be full and more people will bring chaos to the school situation

Social inclusion

- Generally, Tinnheia feels inclusive
- Good mix of ethnic Norwegian and ethnic minorities
- The youth (e.g. teenagers) might thrive less in Tinnheia. They use the shelter in the forest to gather and drink alcohol

Meeting places

- They use playgrounds as meeting places
- Tinnheia Torv could also be a meeting place but needs to be improved e.g. a nice café, some greenery
- Grøndalen is/could be a meeting place
- Swimming areas by the lakes are meeting places

Facilities

- Need to go by car to the city to access most facilities/services: e.g. pharmacy, legesenter, shops

Moving around

- Cycling is quite safe but sometimes you need to cycle on the sidewalk
- Some parts of the main road are a bit dangerous

Public transport

- All participants were positive about the bus
- It is easy to use if the destination is the city center or the university
- Bus now goes to IKEA

Local identity

- All participants are positive about the area
- They consider that people in the area are nice
- There is good contact with neighbors
- It feels safe, it is a small bydel, there is a small nice school, few shops (could be more) and it feels very cozy (all agree)

Jobs

- Not many jobs in Tinnheia unless one works in one of the few local shops
- Most jobs are in the city center

Influence/sense of control

- Citizens organizations gathered to take action about Tinnheia Torv

Favorite places

- All agreed: Grøndalen
- Palladiumveien
- Individually showed some other spots on the map

How to improve Tinnheia

- Find solution with parking access to school
- Improve social meeting places
- Improve/develop playgrounds
- Upgrade Grøndalen
- Improve Tinnheia Torv

Group 3 – Parents with small children (recruited through municipality invitation on Facebook)

Public spaces/meeting place/leisure spaces

- Important topic for this group
- There could be more and better public spaces
- There is not enough lighting so there is no place to walk when it is dark except for the main road
- Develop more spaces for the youth
- More interesting meeting places are needed

Housing/densification

- Preference for enebolig/rekkehus, and not apartment blocks
- Small apartments not suitable for children
- Generally, participants opposed to densification
- They like the area as it is: green and peaceful
- Extra people could cause additional traffic waiting in the barnehage
- If new apartment blocks are to be built, participants showed suitable locations on the map: areas in the forest and near the lakes

Facilities

- Need a legesenter
- Need a café
- Need a pharmacy

Tinnheia Torv

- Christmas bazaar in the square was nice
- Now the square is quite sad
- Add shops, café, pharmacy, legesenter
- Remove cars from the square

Traffic safety

- Some crossroads (showed on the map) are quite dangerous and there is some traffic
- Some parts of the road have poor asphalt conditions for cycling
- Suggestion: take measures to reduce car speed

Local identity

- General feeling that people thrive in Tinnheia

Influence/sense of control

- Residents have Facebook groups and know/contact each other
- Velforeningene can represent residents and be in contact with the Kommune

Favorite places

- Outdoor space out of school
- Swimming places by the lakes
- Fritidsenter near school
- Palladium
- Some lekeplasser

How to improve Tinnheia?

- Urban plan to accommodate more families with children
- Develop meeting places
- Improve Tinnheia Torv: e.g. add a café, a pharmacy, a legesenter
- Make a library near Tinnheia Torv
- Meet the school needs
- Improve traffic safety: e.g. traffic calming, improve crossroads
- Save Grøndalen

Blandet aldersgruppe – 3 personer (og Nina og Hege)

Det er generelt en positiv opplevelse av bydelen, men nærheten til fin natur og turstier. De trives godt på Tinnheia. Gruppen savner en levende torv med butikker og mener at det var mer aktivitet der tidligere. De ønsker ikke flere blokker i området. De mener det er viktig å få inn flere beboere til området. Det kan også skapa underlag for en aktivisert torv. Velforeningens rolle var sterkere tidligere, men flere fester og aktivitet for barn. Gruppen opplever at folk fra andre steder har en negativ bild av bydelen. De deler ikke det oppfattelsen.

Kort sammenfatting av innspill

Boliger og lokalsamfunn

- Vi har behov for eneboliger, rekkehus og firemannsboliger. Vi trenger ikke flere blokker.
- Her finnes rimelige eneboliger med fin utsikt.

Fasiliteter

- Det er trist at tovet forfaller. Vi ønsker vedlikehold.
- Ønsker legekantor og et bydelskantor.
- Det er flere bygg som står tomme.
- Vigørhallen er i dårlig stand, der kan man ha paddeltennis for eksempel.

Arbeidsplasser og lokaløkonomi

- Det er jobb litt jobb i nærområdet; barnehage, butikk og skole.
- Mange jobber i sentrum.

Gater og offentlig rom

- Tinnheia torv var tidligere en møteplass, med lekeplass, blomsterbutikk, bank og post.
- Vi vil ha en cafe.

Møteplasser

- Savner store møteplasser utendørs. Det er kun torvet som er en slik møteplass i dag.

- Ønsker å forlenge Grøndalen med sti, se kart under.

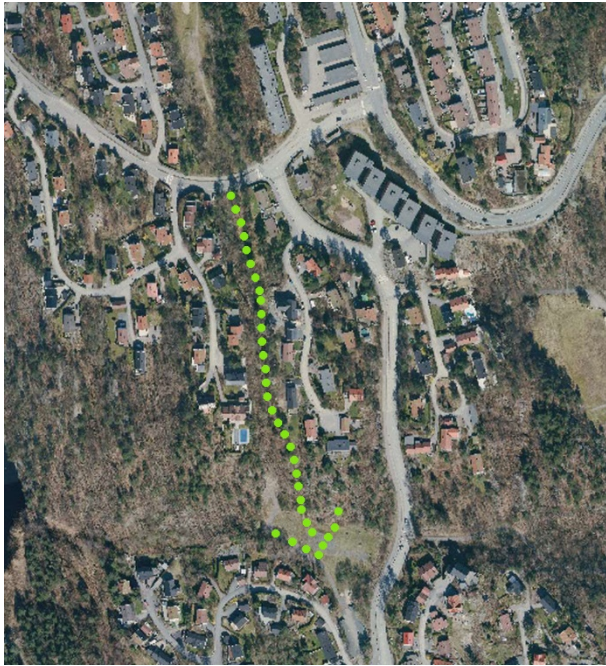

Forslag på ny sti

- Møteplasser ved Eigevannet trengs og lys.
- Utsiktsplasser er unik! Mange som bruker den, men det mangler lys og kan være litt farlig for barn.

Grønnstruktur

- Ønsker at Grøndalen rustes opp – mer lys og benker. Det er per i dag et mørkt sted. Barnehagen går tur der ibland.
- Stien er dårlig drenert.

Ta seg fram i nærområdet

- Det er mange barn som leker på gang og sykkelveier som kan lede til farlige situasjoner.
- Det er mørkt på stiene i skogen.
- St Morris snarvei er kort men litt bratt. Savner lys der. Kommune brøyter den.
- Noen av stiene forsvinner siden de gror igjen.
- Man kan fiske i Eigevannet!
- Veldig mange sammenkoblede stier i nærområdet. Det er lit folk.
- Hadde ønsket man kunde gå rundt hele Eigevannet.

Offentlig transport

- Er ok i rushtiden, men nattbuss er dårlig.

- Ønsker mer tilbud med buss, man må vente lenge på bussen.

Trafikk og parkering

- Det er problemer i området i rushtiden.
- Ved barnehagen er det problemer mer mange biler ved henting og levering. Flere parkerer ved butikken. Flere farlige situasjoner.
- Krysset ved Rema 1000 er farlig.
- Ungdommer kjør mopeder på kvelden-fort.
- Gangbrua er en fin tanke, men ingen bruker den.

Lek og fritidsaktiviteter

- Savner lekeapparater i Grønndalen.
- Det er mange fine områder på Tinnheia, men det mangler vedlikehold.
- Flere søppelbytter trengs.

Identitet og tilhørighet

- Flere flytter tilbake.
- Blokker bidrar til dårlig kontakt mellom mennesker. De flytter inn og ut.
- Vi føler oss hjemme her.
- Folk har en negativ bild av Tinnheia.
- Folk på Tinnheia må snakka opp området.

Hva er ditt favorittsted på Tinnheia

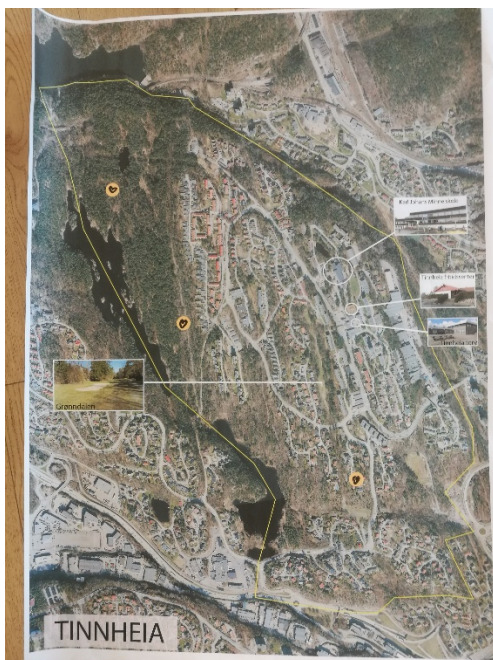

Nina Malo, 24.06.2021

- Det er greit å gå på Tinnheia
- Går mye tur
- Gode bussforbindelser, men bruker ikke særlig buss (corona)
- Tok mest bil mens de fortsatt jobbet
- Trafikksikkerhet: biler kjører veldig fort på flaten forbi butikken og skolen; ikke mer fartsdumper, heller innsnevring i veien
- Torget på Tinnheia er nitrist
- Før var det butikker, post, bank, blomsterbutikk, legesenter; julemarked på Torvet
- Forslag til forbedring:
 - o Erstatte betongfliser med noe grønt
 - o Rydde foran Rema 1000 (søppel og lagring)
 - o Ingen måker snø på trappa
- Bruker ikke Grønndalen, den er mørk
- Veldig ulendt terreng det første avsnittet fra Natriumveien mot Hestfalltjønn
- Rullestolbrukere har ingen rundløype de kan gå
- Savner å kunne gå en rundtur på gode stier
- Savner turkamerater
- Forslag til forbedring av grønnsstruktur:
 - o Benker i Grønndalen
- Fritidsaktiviteter: savner et sted hvor de kan ha snekreklubb for barn (hadde det før)
- Fasiliteter: legekontor!, bank, post, bibliotek
- Lite lokaløkonomi
- Godt boligtilbud
- Lite gjennomtrekk/ flytting
- Variert tilbud for alle, forskjellige prisklasser
- Mye plass og luft
- Møteplasser: butikken, utsiktspunkt, Tinnheia-dansen
- Identitet: føler tilhørighet, bra skole, høflig forhold til naboer
- Stedshistorie: 1960 var det 3-4 hus på Tinnheia, tiurleik, blåbærplukking, skitur
- Het opprinnelig Tindheia (med d)
- Trygghet: føler seg trygge, men det er ikke trygt ned i byen
- Kjenner ikke til kriminalitet på Tinnheia
- Belysning kunne vært bedre, blant annet i Grønndalen, på snarveier, i Kolsdalsbakken
- Vedlikehold: problem med forsøpling ved butikken og skolen, rundt torvet er det mest behov for vedlikehold
- Ellers vedlikeholder folk husene sine bra, aktive borettslag (dugnader)
- Innflytelse: det er viktig å si noe for å kunne påvirke
- Positivt at folk bryr seg
- Håper ikke at grøntområdene blir bygd ut (ved Hestfalltjønn/ Eigevannet)
- Hjertesteder:
 - o Eget hus
 - o Skogen ved Hestfalltjønn
- Hva kan utvikles til det bedre?
 - o Utsiktsstedet ved pynten, burde vært en overgang der og parkering, litt utilgjengelig
 - o Må ha søppeldunker der
 - o Veien fra Natriumveien inn til Hestfalltjønn må forbedres slik at den enklere å gå for de som er dårlig til beins.

(obs, bare 1 deltager)

- Bruker gange eller buss, ikke så mye sykkel
- Lang bakke opp
- Bra busstilbud, bruker mye buss, men lite buss på kvelden
- Trafikksikkerhet: folk kjører fort forbi butikken og skolen
- Mye trafikk forbi salamanderdammen ved skolen
- Noe dårlig sikt i småveiene
- Mye stygge, slitne bygninger på Tinnheia
- Det er fint fordi jeg er vokst opp her
- Tinnheia torv er ikke koselig, man er aldri der
- Møtested: Tinnheiatoppen (utsiktsplass)
- Forbedringsforslag for Tinnheiatorv:
 - o Mer grønt
 - o Fine benker
 - o Må ikke være så slitent
 - o Flere tilbud/ butikker
- Fasiliteter: har matbutikk og treningscenter
- Bruker ikke restauranten
- Brukte torget når hun gikk på fritidsklubben
- Kiosk med is etc hadde vært bra
- Man kan ikke forvente så mye her på Tinnheia
- Det er mye aktivitet på fritidsklubben
- Det finnes aktiviteter som alle kan delta på
- Mange bruker skolegården i fritiden.
- Bra fritidstilbud, idda, samsen, fritidssenter, håndball, fotball, mest gjennom skolen
- Grøntområder: lett tilgjengelig, bruker mest badeplasser ved Eigevannet
- Grønndalen er sliten
- Forbedringsforslag:
 - o Benker i Grønndalen; fikse fotballmålene i Grønndalen
 - o Belysning i Kolsdalsbakken mangler
 - o Sjøppeldunker på badeplassene
- Man må reise vekk fra Tinnheia for å jobbe, veldig få bedrifter her
- Stort boligtilbud
- Mange blokker, trenger ikke flere blokker
- Har også venner i samme alder som er vokst opp i blokk
- Møtesteder: fritidsklubben (kan også leies for å feire bursdag etc), ortodoks kirke, skolen, Vigør
- Det finnes ingen tilbud for 18-20-åringer på Tinnheia
- Ønsker seg ungdomskafe slik det er i byen (Kudos, se nettside <https://kirkensbymisjon.no/kudos/kafe/>)
- Vakuum mellom ungdomsskole og universitet (ingen tilbud av fritidsaktiviteter)
- Identitet: stolt av å bo på Tinnheia, men føler seg ikke som en del av Tinnheia, vet ikke om hva som skjer, er mer vendt mot byen
- Trives, men gleder seg til å flytte til byen
- Føler seg trygg, folk er hyggelige
- Mer belysning
- Vedlikehold: mange slitne lekeplasser, Grønndalen er slitent, gamle bygg
- Trenger flere søppelkasser for at det blir mer ryddig
- Søppel i skolegården
- Søppeldunk ved utsiktsplassen
- Pusse opp utsiktsplassen og skilte den som møtested
- Innflytelse: har vært elevrådsleder, fikk i stand dekkjungelen, følte innflytelse da; men ikke siden

- Glad i Tinnheia, men Tinnheia blir sett ned på, blir stemplet som ghetto
- Skolen er midtpunktet
- Mange har bodd her lenge
- Man kjenner mange gjennom skolen
- Vanskelig å bli kjent hvis man ikke har barn på skolen

Hjertested: utsiktsplassen

Hva kan utvikles til det bedre?

- Grønndalen:
 - o skape steder å oppholde seg der
 - o Tauhuske,
 - o noe å gjøre i Grønndalen