

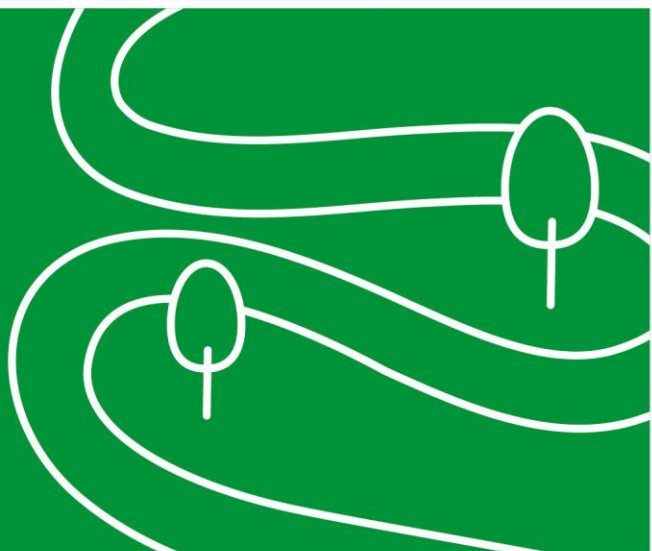

Kristiansand
kommune

Retningslinjer for prioritering av søknader om tilskudd til spesielle miljøtiltak i jordbruket (SMIL) i Kristiansand kommune

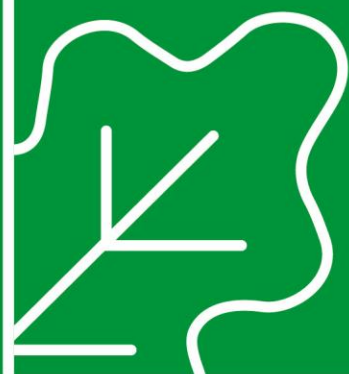



I tråd med forskrift om tilskudd til spesielle miljøtiltak i jordbruket § 8 er kommunens retningslinjer utarbeidet i dialog mellom kommunen, Fylkesmannen i Agder samt Kristiansand bondelag, Søgne bondelag og Songdalen bondelag.

Retningslinjene er fastsatt med hjemmel i forskrift om tilskudd til spesielle miljøtiltak i jordbruket av 4. februar 2004, hjemla i jordlova av 12. mai 1995

Rundskriv 2020-12 Kommentarer til forskrift om tilskudd til spesielle miljøtiltak i jordbruket gir kommentarer til bestemmelsene i forskriften og saksbehandlingsrutiner.

Våre utfordringer:

- I deler av kommunen har gammel kulturmark vært gjenstand for gjengroing i lengre tid. Vi har hatt god hjelp til å åpne opp mange av disse områdene med SMIL-midler og flere arealer tas i bruk som beite. Det er fortsatt behov for fokus på dette området.
- Det er mye kulturminner og kulturmiljøer som gror ned og blir mindre synlige i kulturlandskapet.
- Kantsoner gror igjen rundt jordbruksarealer og gjør arealene mindre.
- Vi har utfordring med erosjon og avrenning til elv og vassdrag fra jordbruksarealer.
- Det er kraftig vekst i fremmede og skadelige arter i hele Kristiansand kommune.

Behandling og prioritering av søknader:

Etter at søknadsfristen har gått ut, skal alle søknadene vurderes samlet.

Følgende tiltak og kriterier vil prioriteres ved behandling av søknadene:

1. Tiltak som ivaretar biologisk mangfold og kulturlandskap. Herunder rydding og gjerding av gammel kulturmark som er i ferd med å gro igjen, og tilrettelegge for beiting. Synlige tiltak som blir sett av mange prioriteres fremfor områder som ikke er synlige for allmennheten.
2. Tiltak som ivaretar kulturminner, kulturmiljøer inkludert verneverdige bygninger gjennom skjøtsel, vedlikehold og istandsetting.
3. Utbedring og supplering av hydrotekniske anlegg.
4. Fjerning av fremmede og skadelige arter i jordbrukets kulturlandskap.

Det gis ikke tilskudd til inngjerding av et areal med mindre det er i sammenheng med rydding av gammel kulturmark med den hensikt å sikre ivaretagelse av de biologiske og/eller estetiske verdiene i kulturlandskapet ved hjelp av beiting.



Av hensyn til planlegging og prioritering for bruken av midlene gis det ikke tilskudd til prosjekter som er påbegynt eller utført.

Tilskuddssatser:

- Tiltak som ivaretar gammel kulturmark og biologisk mangfold - inntil **50 %**
- Forurensingstiltak som hydrotekniske anlegg – inntil **50 %**
- Fjerning av fremmede og skadelige arter – **50 %**
- Ivaretagelse av kulturminner/miljøer og istandsetting av verneverdige bygninger - inntil **35 %**

Dersom det er midler igjen etter at prioriterte tiltak er tildelt tilskudd kan det innvilges tilskudd til andre tiltak som omfattes av forskriften. Til slike tiltak kan det innvilges tilskudd på **inntil 30 %**.

Søknadsfrist:

1. november

Vilkår:

Vilkår til søker og søknaden fremgår av forskrift om tilskudd til spesielle miljøtiltak i jordbruket.